StratejiCo.

İnanç Civaz Scrum@Scale Sertifikasını Almaya Hak Kazandı

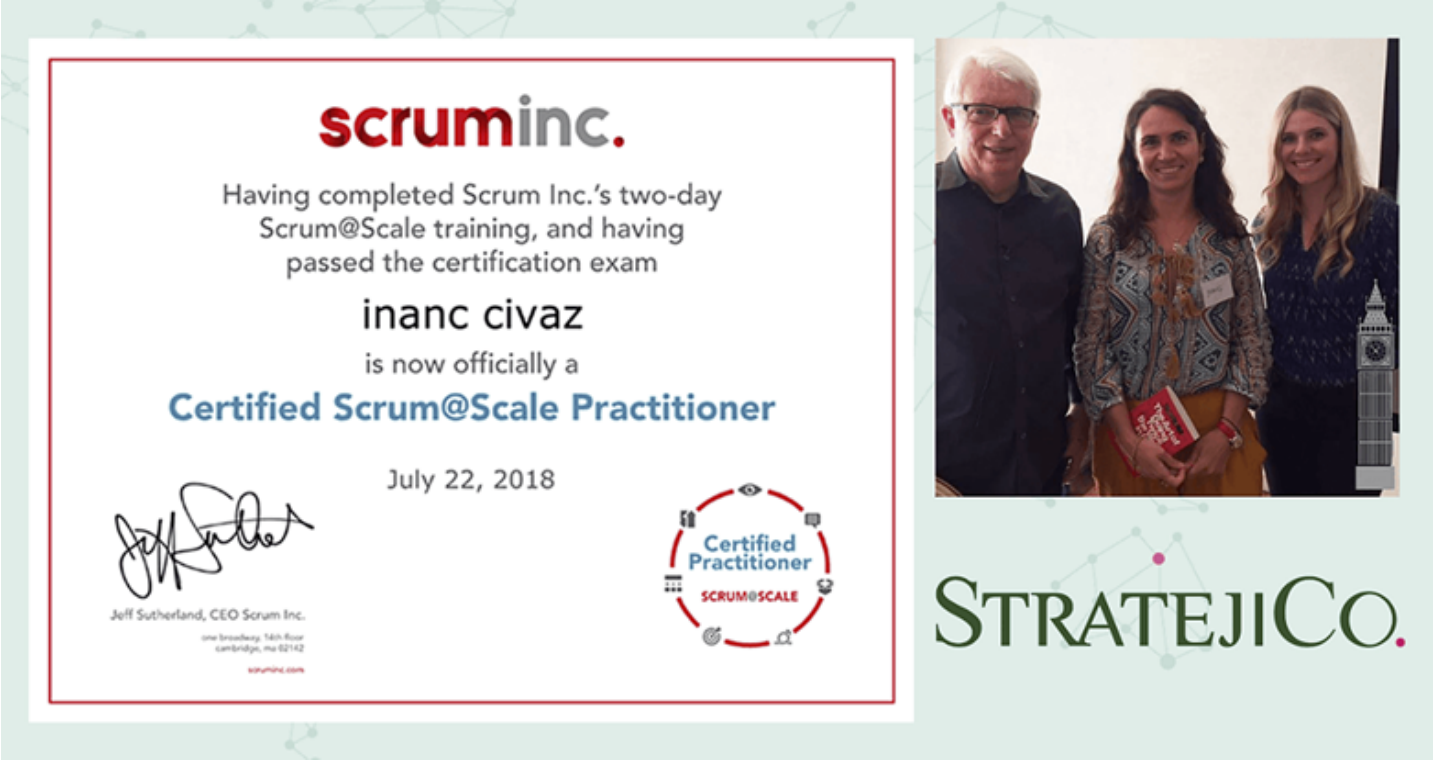

Yönetici ortağımız **İnanç Civaz**, **Çevik (Agile) yaklaşımın** organizasyonlarda nasıl yaygınlaştırılacağı hakkındaki **[Scrum@Scale eğitimi]**ni, konseptin yaratıcılarından Jeff Sutherland'dan aldı. Sınavı da başarıyla geçen Civaz, sertifikasına kavuştu.

Scrum nedir:

Yazılım dünyasındaki süreçleri iyileştirmek üzerine geliştirilen **[Scrum]**, Çevik yaklaşımı benimseyen birçok uluslararası şirket için en verimli yöntem haline geldi. Aslında bir Amerikan futbolu terimi olan Scrum, iş dünyasında kompleks ürünleri geliştirmek, teslim etmek ve sürdürmek için yönetimsel bir araç olarak tanımlanıyor.

Jeff Sutherland:

2001 yılında yazılım süreçlerini gözden geçirmek ve iyileştirmek üzere hazırlanan Agile Manifesto'ya imza atan isimlerden **Jeff Sutherland**, **[Scrum]** çerçevesinin de yaratıcılarından biri. Sutherland, savaş pilotu olarak başladığı kariyerine Stanford'da biyoloji alanında devam etti. Değişim hareketinin, tıpkı biyolojik bir hücrenin bağışıklık sistemiyle karşılaşması gibi, başlarda çevresel unsurlardan direnç göreceğini düşünüyor. Ancak sürece sağlıklı şekilde devam edildikçe, çevresine uyum sağlayarak onu pozitif yönde etkileyeceği görüşünü taşıyor. **Scrum@Scale** yaklaşımı da, sağlıklı bir **[Scrum]** ekibinin kurulması ve değişimi tüm organizasyonda pozitif yönde etkilemesi üzerine kuruludur.